BONCIERGE

涼感Knit（ニット）

サラリと着れるクールビズ。

※スカーフブローチ（BCA9111-6）は別売です。

POWERED BY coolcore®

涼しい！ UVカット！ 蒸れにくい！ 効果持続！

気化熱を利用して冷却する「クールコア」は、アメリカで開発された革新的なクーリング素材です。ファーストタッチだけ冷たく感じる接触冷感素材とは異なり、自ら発した汗などの水分を素材が含んでいる限り、冷却効果が持続するのが特長です。

※注意
素材の機能上一定の冷却効果は期待されていますが、その効果は、季節、周囲環境、利用方法、個人によって異なります。

気化熱を利用し冷却！
涼しく快適を叶えるクールコア

アクセサリーループ
汗脇パット

プルオーバー
BCK7303
¥13,000+税
ポリエステル 100%

□ 15 ホワイト
■ 16 ブラック

七分袖ニット
BCK7102
¥6,900+税

半袖ニット
BCK7302
¥6,700+税

ポリエステル 100%

□ 15 ホワイト
■ 16 ブラック

胸元には名札を付けるためのループが付いています。

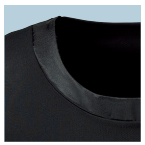

衿ぐりのサテン切り替えがエレガントなデザイン。

共通サイズ展開 / 5〜21号
一部、価格割増のサイズあり。

BONCIERGE

デキル
優秀インナーニットは
肌にやさしく、キレイがつづく。

ナノファイン加工が
悪玉菌を 99.9%カット!!

働く女性に人気の
七分袖もラインアップ！

- 汗臭・部屋干し臭防止
- 吸水速乾
- 透け防止（UVカット）
- 肌にやさしい

nanofine
『肌に優しい制菌加工』

ナノファイン加工は繊維上に付着する細菌を99.9%以上減少させる衛生面に着目した加工です。汗臭や部屋干し臭を防いでくれるうえ皮膚刺激性のない無機系素材を使用しているので、安心して着用していただけます。

SEK
制菌加工
（繊維上の細菌の増殖を抑制します。）
認証番号　088A11
一般社団法人 繊維評価技術協議会
剤名：無機系（金属塩）
ナノファイン®

いつも清潔！
イヤな部屋干し臭もさようなら。

半袖ニット
BCK7304
¥4,500+税
ポリエステル 100%
15 ホワイト
16 ブラック

七分袖ニット
BCK7103
¥4,700+税
ポリエステル 100%
15 ホワイト
16 ブラック

共通サイズ展開 / 5〜21号
一部、価格割増のサイズあり。

お問い合わせ先

BONMAX CO.,LTD.